การบูรณาการงานบริการวิชาการและนวัตกรรมสาธารณสุขอย่างยั่งยืน

แนวปฏิบัติที่ดี ด้านการบริการวิชาการ

Public Health Faculty Timeline

หลักการ เหตุผล และวัตถุประสงค์

คณะสาธารณสุขศาสตร์ มหาวิทยาลัยบูรพา กำลังเผชิญการเปลี่ยนแปลงที่สำคัญหลายด้านที่ส่งผลกระทบต่อการแข่งขัน ผลกระทบที่เกิดขึ้นในเชิงบวกส่งผลให้คณะฯ สามารถใช้เป็นโอกาสในการสร้างงานวิจัยและนวัตกรรมผ่านคู่ความร่วมมือ และเครือข่ายชุมชนในพื้นที่ภาคตะวันออก เพื่อบรรลุเป้าหมายยุทธศาสตร์และวิสัยทัศน์ของคณะสาธารณสุขศาสตร์ ผลจากการเปลี่ยนแปลงที่สำคัญและวิกฤตโรคระบาด ทำให้คณะฯ เล็งเห็นข้อได้เปรียบเชิงกลยุทธ์ ประกอบกับนโยบายด้าน EEC และการมุ่งเน้นด้านการจัดการสิ่งแวดล้อม SDGs รวมทั้งหน่วยงาน สถานประกอบการ และประชาชน ได้เห็นความสำคัญของการดำเนินงานด้านสาธารณสุขและสิ่งแวดล้อมมากขึ้น คณะสาธารณสุขศาสตร์ มหาวิทยาลัยบูรพา เป็นองค์กรที่มีการจัดการเรียนการสอนทั้งในระดับปริญญาตรี ระดับปริญญาโท และระดับปริญญาเอก มาเป็นเวลากว่า 30 ปี การที่จะให้เกิดการเรียนรู้และสนับสนุนการเรียนการสอนในยุคปัจจุบัน จำเป็นต้องสร้างให้เป็นองค์กรแห่งการเรียนรู้และนวัตกรรม คณะฯ จึงได้ปรับโครงสร้างการบริหารงาน วางแผนกลยุทธ์ และกระบวนการทำงานทั้งด้านการจัดการศึกษา การวิจัย และการบริการวิชาการ เพื่อสร้างโอกาสใหม่ ๆ ในการเรียนรู้และสร้างนวัตกรรม เพื่อการเติบโตและประสบผลสำเร็จขององค์กรในอนาคต

วิธีดำเนินการ

วิสัยทัศน์ : คลังปัญญาสาธารณสุข ร่วมภาคีเครือข่าย ก้าวไกลสู่สากล

กระบวนการส่งเสริมและสนับสนุนการสร้างนวัตกรรม

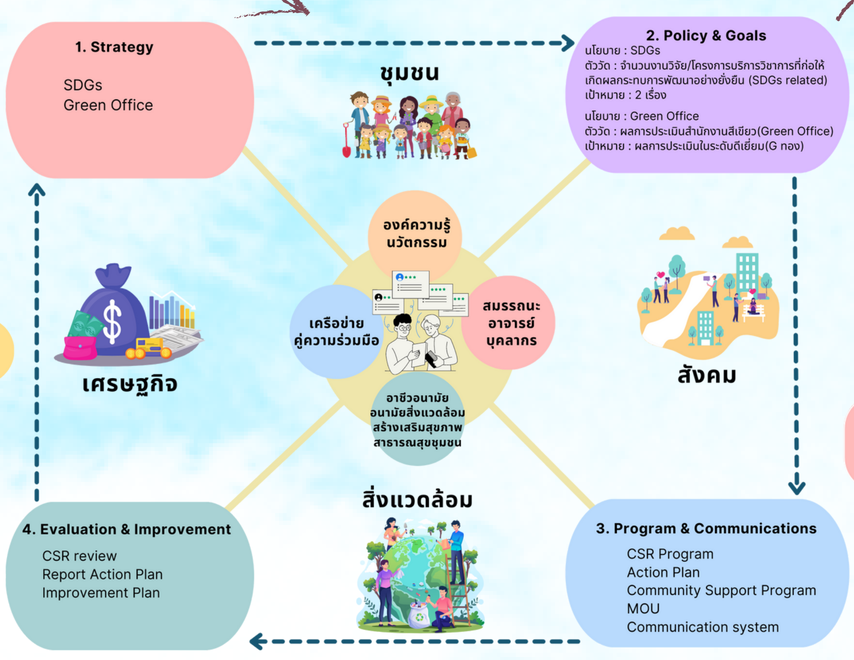

Societal Contribution System

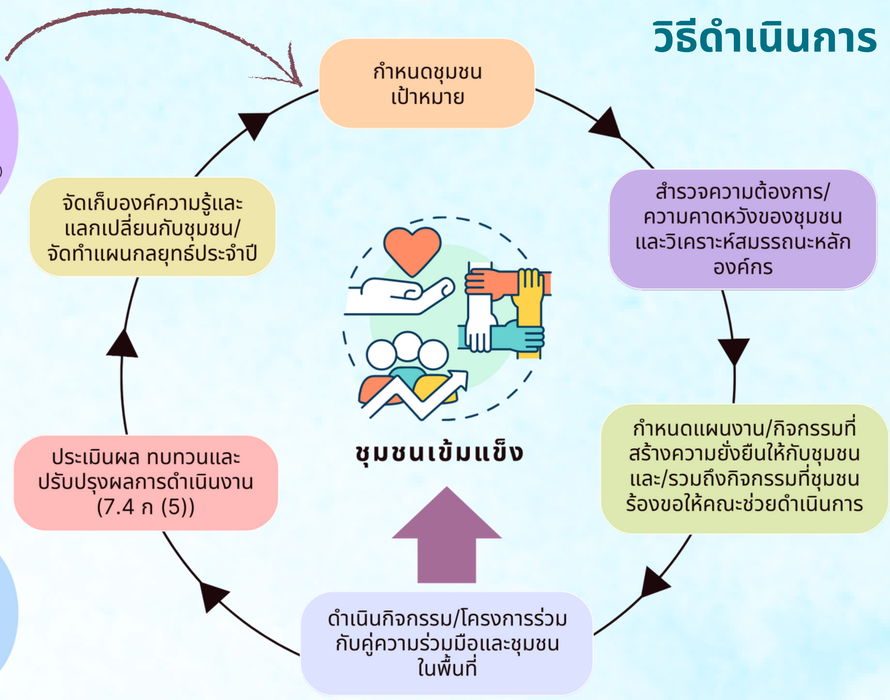

ระบบการสนับสนุนชุมชน

ผลการดำเนินงาน

เชิงปริมาณและเชิงคุณภาพ

อนุสิทธิบัตร 6 เรื่อง
อนุสิทธิบัตรจาก วิจัย/บริการวิชาการ

35%

งานบริการวิชาการร่วมกับหน่วยงานภาครัฐ 2 แห่ง วงเงิน 7.5 ล้านบาท

55%

รายได้จากบริการวิชาการ เพิ่มขึ้นร้อยละ 55

2 ห้องปฏิบัติการมาตรฐาน
ได้รับการรับรองมาตรฐานห้องปฏิบัติการปลอดภัยเพื่อการยอมรับร่วม (Peer Evaluation) แบบทุกองค์ประกอบ
ผู้รับบริการพึงพอใจระดับดีมาก และกลับมาใช้บริการซ้ำ

5 หลักสูตร ฝึกอบรม upskill reskill
ผู้รับบริการพึงพอใจระดับดีมาก
เสนอให้จัดหลักสูตรอบรมใหม่เพิ่มขึ้น

6 MOU
MOU
เครือข่าย MOU ภาคอุตสาหกรรมและชุมชน

ร้อยละครัวเรือนที่เข้าร่วมโครงการมีรายได้เพิ่มขึ้นเฉลี่ยตั้งแต่ 5,000 บาท ขึ้นไป/ครัวเรือน/ปี

ปัจจัยแห่งความสำเร็จ

- ผู้นำสูงสุดให้ความสำคัญและให้การสนับสนุน
- การให้บริการที่ดีมีคุณภาพ ผลงานถูกต้อง ตรงตามเวลา
- ความเชื่อมั่นของผู้รับบริการ ความผูกพันลูกค้า
- เครือข่าย คู่ความร่วมมือ สถานประกอบการ/ชุมชน ที่เข้มแข็ง

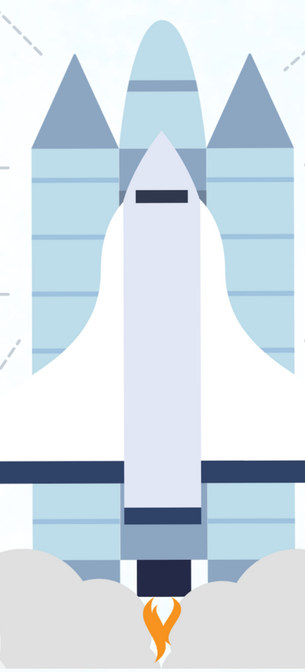

- ความรู้ สมรรถนะ ความเชี่ยวชาญ ทักษะด้านวิชาชีพของบุคลากร
- มีองค์ความรู้ ผลผลิตที่พร้อมนำไปต่อยอดและสร้างรายได้ให้กับชุมชน
- การมีทีมงานที่ดีและเข้มแข็ง
- เป้าหมาย ตัวชี้วัด และแผนการดำเนินงานที่ดี

Best Practice ต่อการบรรลุเป้าหมายตามพันธกิจคณะฯ

GMS Public Health Academic Network Outstanding Award
Public Health Academic Excellence 2023

งานบริการวิชาการ Academic service

การประยุกต์ใช้ Circular Economy เพื่อลดก๊าซเลือนกระจกสำหรับอปท.ตามเป้าหมายจังหวัดจันทบุรี #khowledge Acttitude Practice Concept

โครงการพัฒนาผลิตภัณฑ์ และกระบวนการผลิตภาคอุตสาหกรรมให้เป็นมิตรกับสังคมและสิ่งแวดล้อม ประจำปีงบประมาณ 2566

กิจกรรมดูงาน Best Practice ด้านสิ่งแวดล้อม ณ บริษัท ไทยนิปปอนรับเบอร์อินดัสตรี้ จำกัด (มหาชน) และบริษัท ซีพีแรม (ชลบุรี)

งานวิจัยและนวัตกรรม Research and Innovation

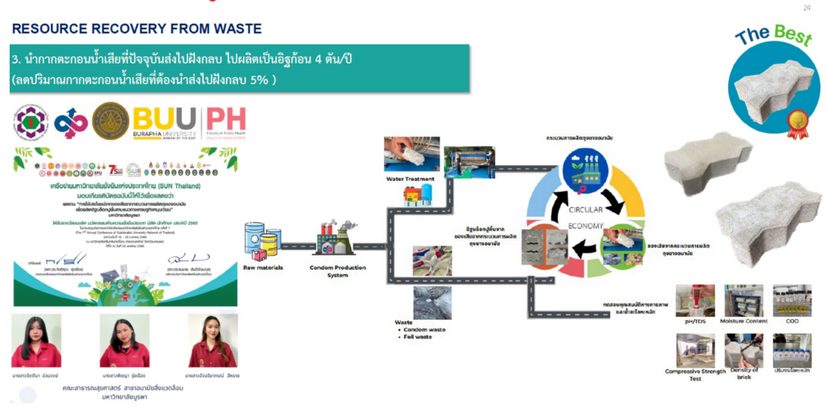

FACULTY OF PUBLIC HEALTH, BURAPHA UNIVERSITY

ผลงานความภาคภูมิใจของนิสิตคณะสาธารณสุขศาสตร์
1st winner in The 7th annual conference of sustainable university network of Thailand (2022)